

BUDOWA BUDYNKU WIELORODZINNEGO Z GARAŻEM PODZIEMNYM WRAZ Z ZAGOSPODAROWANIEM TERENU I INFRASTRUKTURA TECHNICZNĄ
PRZY UL. GIŻYCKIEJ W MRĄGOWIE NA DZIAŁKACH NR EWID.262/10,262/5 OBRĘB 5 ORAZ 153/8 OBRĘB 2

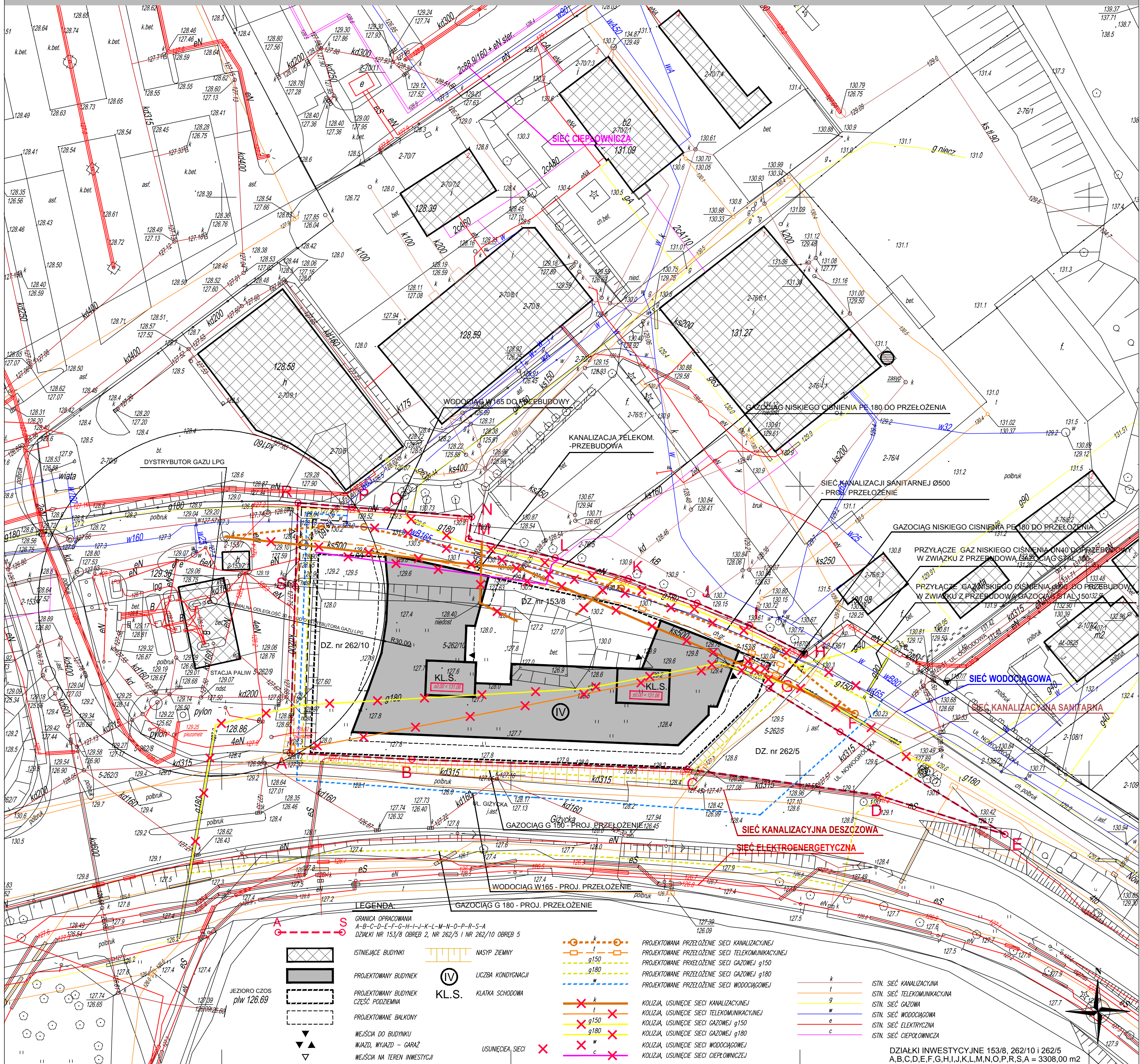

KONCEPCJA URBANISTYCZNO - ARCHITEKTONICZNA
ZMIANY W DOTYCHCZASOWYM SPOSOBIE ZAGOSPODAROWANIA TERENU skala 1:500

Atelier ZETTA
ul. Pratulńska 10/2, 03-511 Warszawa, tel: +48 22 812 47 48
www.zetta.com.pl, tel: +48 22 812 64 67

K
31.05.
2021 r.
2